

O estado da prevenção de VIH - Angola

2022

Número de novas infeções por VIH (todas as idades)

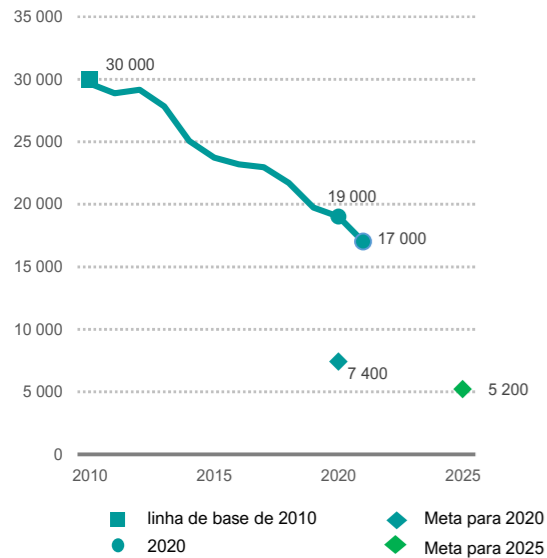

As metas para 2020 e 2025 representam a contribuição necessária do país para as metas globais, uma redução de 75% até 2020 e uma redução de 82,5% até 2025 em relação a 2010 como linha de base.

Mudança nas novas infeções por VIH

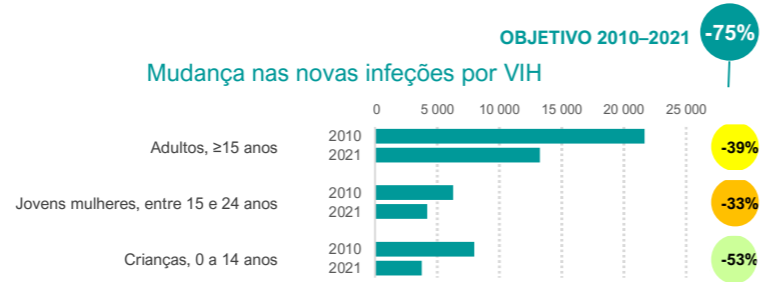

Prevalência de VIH

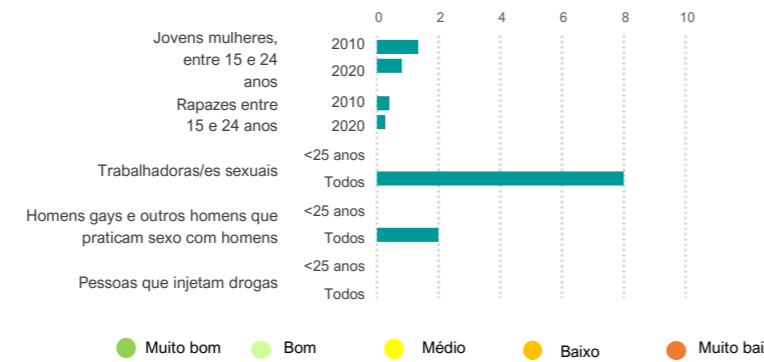

Barreiras políticas e estruturais

Populações-chave

| Barreira | Trabalhadora s/es sexuais | Homens gays e outros homens que praticam sexo com homens | Pessoas que injetam drogas | Pessoas transgênero | Reclusos |
|---|---------------------------|--|----------------------------|---------------------|----------|
| Criminalização do comportamento das populações-chave | Não | Não | id | Sim | na |
| A estratégia nacional inclui elementos críticos do pacote de programas para as populações-chave | > Metade | > Metade | Nenhum | id | id |
| Cuidados de saúde evitados devido a estigma e a discriminação | id | id | id | id | na |
| Tamanho da população | 54 000 | 29 400 | id | 3 400 | id |

Adolescentes do sexo feminino e jovens mulheres

| Indicador | 15-19 anos | 15-49 anos |
|---|------------|------------|
| Proporção de mulheres vítimas de violência por parte do parceiro íntimo | id | id |
| Meninas que concluíram o terceiro ciclo do ensino básico | 32% | |
| Políticas sobre educação em matéria de VIH e sexualidade baseada em competências para a vida (escolas secundárias) | Sim | |
| Leis que exigem o consentimento dos pais para que adolescentes acessem serviços de teste de VIH, idade de consentimento | Sim, <12 | |

Vínculos entre VIH e serviços de saúde sexual e reprodutiva

| | |
|---|-----|
| Serviços de teste de VIH integrados na saúde sexual e reprodutiva | Sim |
| Promoção de preservativos iniciada pelo provedor integrada aos serviços de saúde sexual e reprodutiva | Sim |

Cobertura e resultados do programa de VIH

ADOLESCENTES DO SEXO FEMININO, JOVENS MULHERES E PARCEIROS

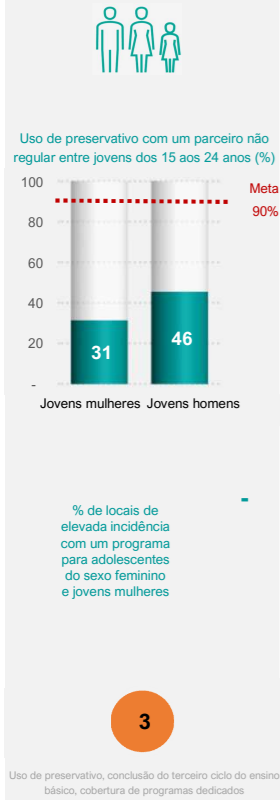

POPULAÇÕES-CHAVE

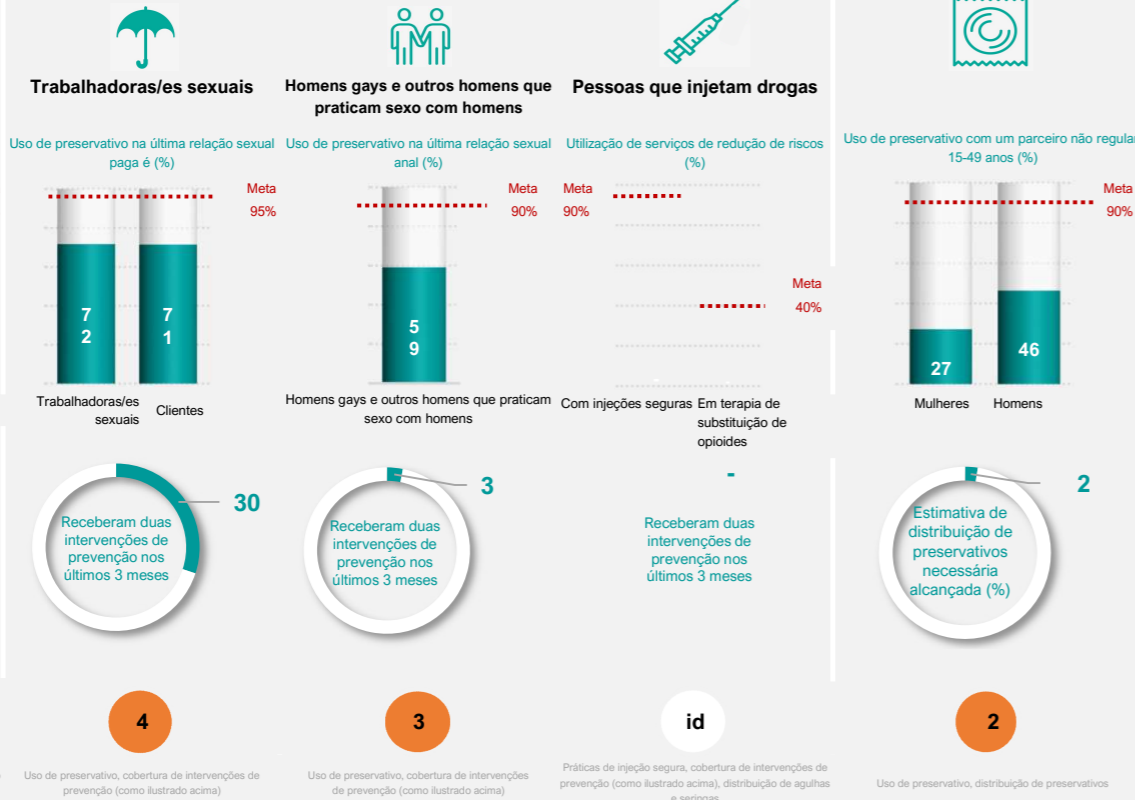

PROGRAMAÇÃO RELATIVA A PRESERVATIVOS

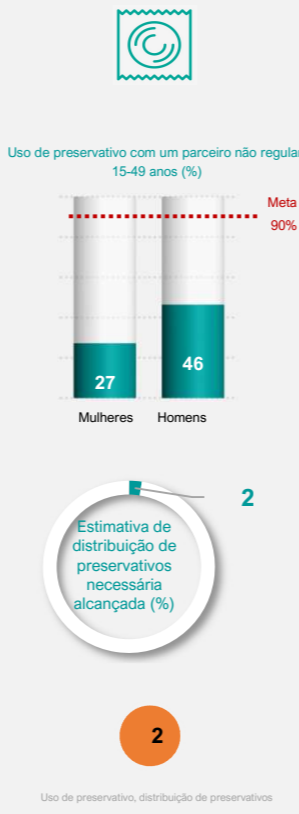

CIRCUNCISÃO MÉDICA MASCULINA VOLUNTÁRIA



PREVENÇÃO BASEADA EM MEDICAMENTOS ANTIRRETROVIRAIS

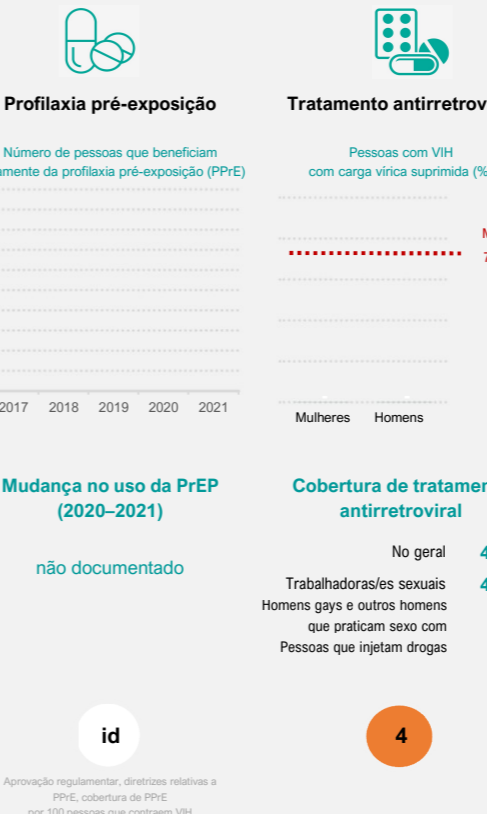

PREVENÇÃO DA TRANSMISSÃO VERTICAL DO VIH



Pontuações (1-10): Muito bom (verde), Bom (verde claro), Médio (amarelo), Baixo (laranja), Muito baixo (vermelho). id ... dados insuficientes, na ... não aplicável.

Fontes de dados: estimativas epidemiológicas do UNAIDS 2021; Monitoramento Global da AIDS 2021; e ICF - programa DHS STATcompiler. Fontes de dados para a cobertura do programa da população-chave: Monitoramento Global da Aids 2021, Fundo Global e relatórios do PEPFAR obtidos em 2021. Nota: As estimativas epidemiológicas do UNAIDS de 2021 representam o ano de 2020. Outros pontos de dados podem se referir a vários anos em que as pesquisas foram realizadas. Nota: As metas de 2020 e 2025 para reduzir novas infeções por VIH representam a contribuição necessária do país para as metas globais, uma redução de 75% até 2020 e uma redução de 82,5% até 2025 em relação a 2010 como linha de base. Essas reduções são necessárias para atingir uma redução de 90% até 2030.